

DATI INDIVIDUAZIONE FABBRICATO		NORMATIVA VIGENTE	
Fr. prin.: Corso Matteotti	N.civ.: 10	categoria d'intervento PRG (81): A31	
Fr. retro:	N.civ.:	edificio tutelato ai sensi della D.Lgs. 42/04	<input type="checkbox"/>
Fronte lat.:	N.civ.:	Cat. d'intervento del fabb. (L.R.31/2002): Rest/Risan. Conserv.	
Rif.catastali: foglio n. 72	Map.: 120-121	Rif.scheda ornato: n.prot. --- / anno 1856 (?)	

1. CARATTERISTICHE DELL'EDIFICIO

1.1 TIPOLOGIA

- ☐ tipolog. elementare a schiera
- ☒ tipologia accorpata a schiera
- ☐ edificio religioso
- ☐ palazzo
- ☐ a torre
- ☐ in linea
- ☐ isolata
- ☐ edifici specialistici
- ☐ edificio porticato
- ☐ altro

1.2 NUMERO DI PIANI

- ☐ solo piano terra
- ☐ due piani
- ☐ due piani più sottotetto
- ☒ tre piani
- ☐ altro

1.3 DESTINAZIONE D'USO

- ☒ abitazione
- ☐ laboratorio artigianale
- ☐ attività commerciale
- ☐ esercizio di attività pubblica
- ☐ corpi di servizio o garages
- ☐ culto
- ☐ attività terziaria

2. ELEMENTI ARCHITETTONICI

2.1 MANTO DI COPERTURA

- ☐ coppi
- ☐ tegole
- ☐ onduline
- ☐ piano
- ☐ altro

2.2 CORNICIONE E SPORTO

- ☐ travicelli e tavole in cotto
- ☐ cornici modanate
- ☐ morali in legno sagomate e cornice sottostante modanata
- ☐ con elementi decorativi prefabbricati in cotto
- ☒ sporto orizz. **rivestito in pietra**
- ☐ altro

2.3 PORTICO

- ☐ pilastro semplice
- ☐ pilastro con modanatura (capitello e/o basamento)
- ☐ colonna semplice
- ☐ colonna con modanature (capitello e/o basamento)
- ☐ soffitto con volta a botte
- ☐ soffitto con volta a crociera
- ☐ soffitto piano
- ☐ soffitto con travi
- ☐ arco di facciata a tutto sesto
- ☐ arco ribassato
- ☐ apertura architravata
- ☐ cornici semplici
- ☐ cornici modanate

2.4 PLUVIALI E GRONDE

- ☐ interni
- ☒ esterne in rame
- ☐ esterne in lamiera
- ☐ altro materiale
- ☒ terminali in ghisa

2.5 MATERIALI DI RIVESTIMENTO

2.5.1 PER TUTTA LA FACCIATA

- ☒ intonaco
- ☐ resti di intonaco
- ☒ mattone faccia a vista
- ☐ altro

2.5.2 PER IL SOLO PIANO TERRA

- ☐ intonaco
- ☐ resti di intonaco
- ☒ mattone faccia a vista
- ☐ bugnato intonacato
- ☒ rinzafo rustico
- ☐ lastre lapidee
- ☐ altro

2.5.3 PER LA ZOCCOLATURA

- ☒ semplice di intonaco liscio
- ☐ semplice a rinzafo rustico
- ☐ lastre di materiale lapideo
- ☐ altro

2.6 COLORE IN FACCIATA

- ☐ unico
- ☒ due (parti decorate o a rilievo)
- ☐ tre (elementi orizzontali/verticali)
- ☐ altro

2.7 BALCONI

2.7.1 SOLETTA SEMPLICE

- ☐ in legno
- ☐ in ferro
- ☐ in pietra
- ☐ in c.a.

2.7.2 SOLETTA MODANATA

- E MENSOLE**
- ☐ in legno
- ☐ in ferro
- ☐ in pietra
- ☐ in c.a.

2.8 ZOCCOLATURA

- ☐ semplice con riquadri di intonaco
- ☐ con cornici modanate di intonaco liscio
- ☐ con cornici modanate e rinzafo rustico
- ☐ con cornici modanate e riquadri di intonaco
- ☐ altro: a scarpa

2.9 CORNICI MARCAPIANO

- ☐ a fascia marcapiano semplice
- ☒ a fascia modanata
- ☐ a cornice doppia semplice
- ☐ a cornice doppia con decorazione
- ☐ altro

2.10 CORNICI MARCADAVANZALI

- ☐ a fascia marcapiano
- ☐ a fascia modanata

2.11 ALTRI ELEMENTI DI FACCIATA

- ☐ lesene
- ☐ riquadri tra marcadavanzali e marcapiano

3. INFISSI ESTERNI E INFERRIATE

3.1 PORTONE INGRESSO

- 03.01.01**
- ☒ architravato
- ☐ arco a tutto sesto
- ☐ altro arco ribassato
- ☐ senza cornice
- ☒ con cornice semplice
- ☐ con cornice modanata
- ☐ con conci di chiave
- ☐ con sguinci
- ☐ con sguinci modanati
- ☐ con sopra luce
- ☒ con sopra luce e inferriata sempl.
- ☐ con sopra luce e inferriata decorata
- ☐ fessura per cassetta postale
- ☐ ad un' ante
- ☒ a due ante
- ☐ più ante

3.1.2 MATERIALE

- ☒ in legno
- ☐ in legno e vetro
- ☐ in metallo
- ☐ altro

3.2 PORTONI E VETRINE

- 03.02.01**
- ☐ portone di servizio
- ☐ ad una ante scorrevole
- ☐ a due ante
- ☐ più ante
- ☐ vetrina senza porta
- ☐ vetrina con porta
- ☐ architravato
- ☐ arco ribassato
- ☐ senza cornice
- ☐ con cornice
- ☐ con sguinci
- ☐ con sopra luce
- ☐ con sopra luce e inferriata semplice
- ☐ con sopra luce e inferriata decorata

3.1.2 MATERIALE

- ☐ in legno
- ☐ in legno e vetro
- ☐ in metallo
- ☐ alluminio
- ☐ PVC

3.3 FINESTRE

3.3.1.

- ☒ architravate
- ☐ arco a tutto sesto
- ☐ altro
- ☐ senza cornici evidenti
- ☒ con cornici semplici **PT/PS**
- ☒ con cornici modanate **PP**
- ☐ senza avanzale
- ☒ con avanz. aggettante **PT**
- ☒ con avanz. a mensola **PP/PS**
- ☐ altro
- ☐ un' ante
- ☒ due ante
- ☐ più ante

3.3.2 MATERIALE

- ☒ in legno e vetro
- ☐ PVC
- ☐ alluminio
- ☐ altro

3.4 CHIUSURE ESTERNE

3.4.1.

- ☐ mancanti
- ☐ mancanti solo al p.sottotetto
- ☐ scuroni
- ☒ persiane **PP/PS**
- ☐ persiane scorrevoli
- ☐ avvolgibili
- ☒ veneziane orizzontali **PT**
- ☐ altro

3.4.2 MATERIALE

- ☒ in legno
- ☐ PVC
- ☒ alluminio
- ☐ altro

3.5 INFERRIATE ALLE FINESTRE (PIANO TERRA)

- ☐ in spessore a maglie quadr.
- ☐ in sp. con decorazioni
- ☐ aggettanti a maglie quadrangolari
- ☒ aggettanti con decorazione
- ☐ altro

4. ELEMENTI DI ARREDO DELLE FACCIATE

4.1 INSEGNE

- ☐ in plastica
- ☐ in legno
- ☐ in metallo
- ☐ di forma regolare
- ☐ altro

4.2 TARGHE/ BACHECHE

- ☐ in plastica
- ☐ in legno
- ☐ in metallo
- ☐ di forma regolare
- ☐ altro

4.3 TENDE E FRANGISOLE

- ☐ con telo in plastica
- ☐ con telo in tessuto a pacchetto
- ☐ a cappottino
- ☐ a falda
- ☐ montate esternamente
- ☐ montate internamente
- ☐ montate su elementi architettonici in pietra

4.4 ALTRI ELEMENTI

- ☐ stemmi
- ☐ formelle di immagini sacre
- ☐ edicole
- ☐ formelle votive
- ☐ lapidi commemorative
- ☐ lastre toponomastica storica
- ☒ numero civico
- ☐ lastre toponomastica recente
- ☐ cartelli indicatori
- ☒ cassette postali **L**
- ☐ antenne
- ☐ canna fumaria
- ☒ bauletti gas, acqua, luce
- ☐ condizionatori d'aria
- ☐ punto telefonico
- ☐ illuminazione pubblica
- ☒ impianti esterni (tubazioni e cavi)
- ☐ cartelli pubblicitari
- ☐ altro

5. ANALISI DELLA COMPATIBILITA' DELLE FACCIATE

RICONOSCIBILITA' DELLA TIPOLOGIA STORICA

- ☒ tipologia riconoscibile
- ☐ tipologia alterata
- ☐ tipologia incongrua

6. CATEGORIE D'INTERVENTO

- ☐ RESTAURO
- ☒ RESTAURO E RISANAMENTO CONSERVATIVO
- ☐ RIPRISTINO TIPOLOGICO
- ☐ RISTRUTTURAZIONE
- ☐ DEMOLIZIONE

● elemento degradato

PRESCRIZIONI :

Sostituzione delle soglie in granito (vedi abaco), Mitigazione nicchie e impianti.

INDICAZIONI:

RILIEVO FOTOGRAFICO

Corso Matteotti 10

Fronte Principale



Particolari



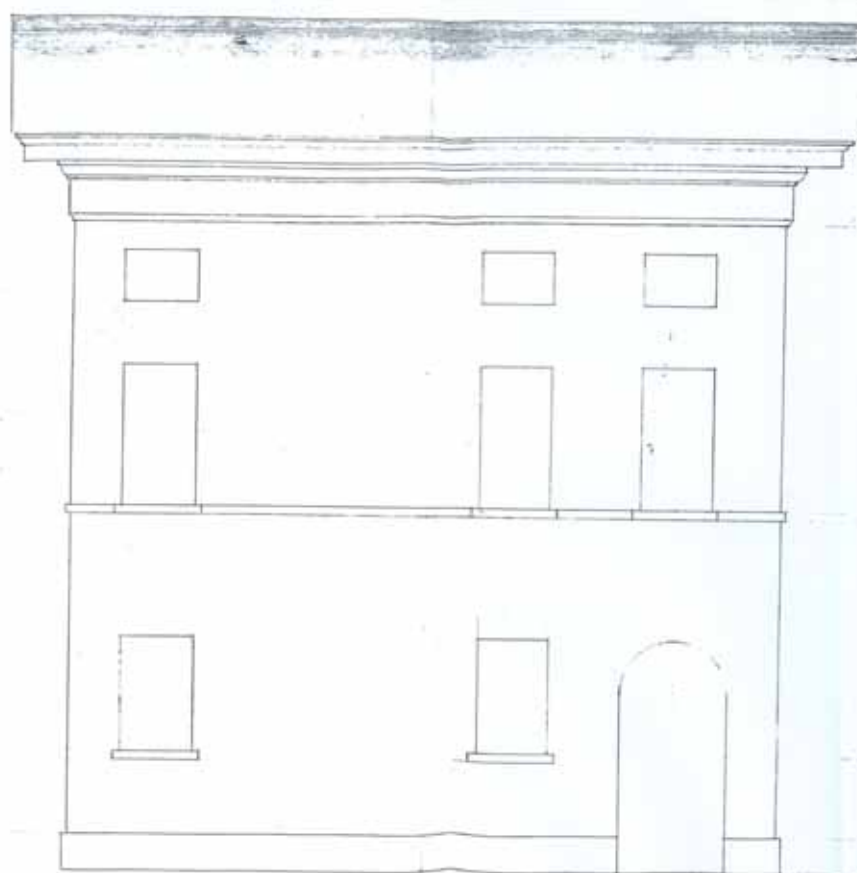

Architectural drawing of a building facade.

Illustrazioni Agnoli!

Il sottoscritto si fa un dovere di pervenire le M. L. M. che ha diviso
di portare una modificazione alle tre Finestre della sua Casa al piano in-
feriore posta in questa Città strada del Ruggio al Civico #. 394.
Le medesime ora si trovano nell'altezza di M: 1:38. e della larghezza di
M: =: 83., quali vengono ridotte nell'altezza di M: 1:70. e della larghezza
di M: =: 90. che è eguale a quelle del piano superiore, oltre ad apporvi
regolari ferrate.

Nella carteggio si trovano l'adesione delle M. L. M. si rafforza colla
più dipinta firma

Ville M. L. M.

Bagnuovello 28. Febbrajo 1856.

Umberto Leone Scrittore
Pietro Ruggio